

**Encuesta Grupo Diplomado de la Fuerza al Poder**  
**PERFIL DE GRUPO en relación con la FAMILIA y PAREJA**  
**23 participantes - 9 de Julio 2022**  
enlace del cuestionario: <https://forms.gle/L6ff4RL6UDECsJiV9>

**Edad**

23 respuestas

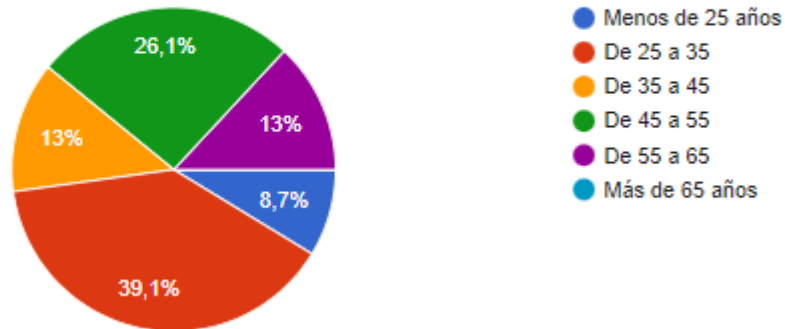

**Siente que mi infancia fue**

23 respuestas

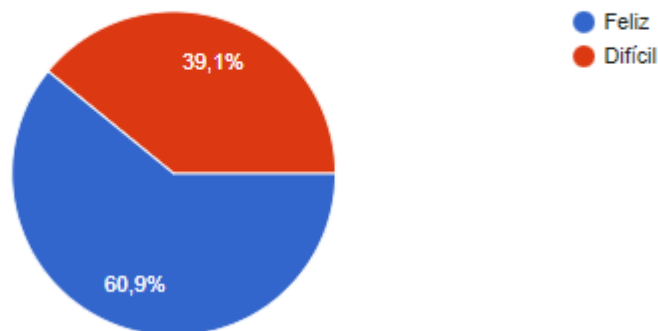

**Mis padres biológicos, hasta mi adolescencia, vivieron :**

23 respuestas

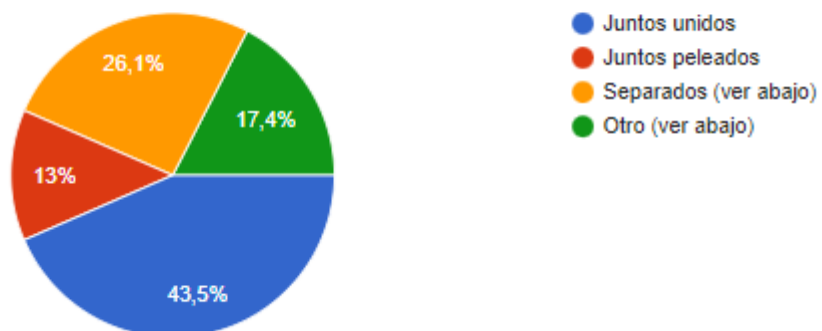

Si fue OTRO puedes comentar. Por ejemplo: educado por abuelos / padrastros / huérfano... Si quieres aclarar sobre quién y cómo te criaron puedes precisar. Por ejemplo "Juntos" pero padre ausente del hogar...

9 respuestas

Juntos pero padre alcohólico ausente del hogar

Abuelos

NA

educado por abuelos, tí@s y mamá

Madre fallecida a los 13 años, viví con Tía en dos ocasiones, padre presente pero ausente emocional

Educado por mis abuelos maternos, mi mamá y mis tíos. Mi mamá fue madre soltera. La mejor infancia

Juntos, emocional y afectiva ente ausentes como pareja, padre ausente del hogar por trabajar todo el día

Criado y educado por abuelas

Juntos, pero mi padre falleció cuando iba a cumplir 10 años

Padres separados / divorciados. Viviste con:

10 respuestas

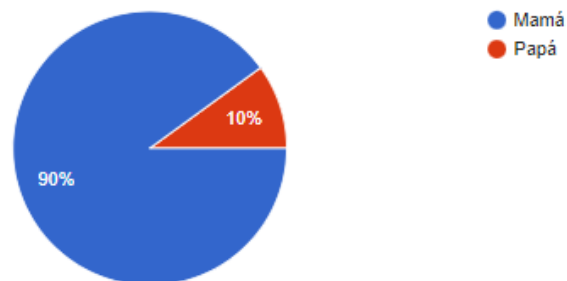

Con el padre/madre separado del hogar (divorcio) me veía, hablaba o compartía:

9 respuestas

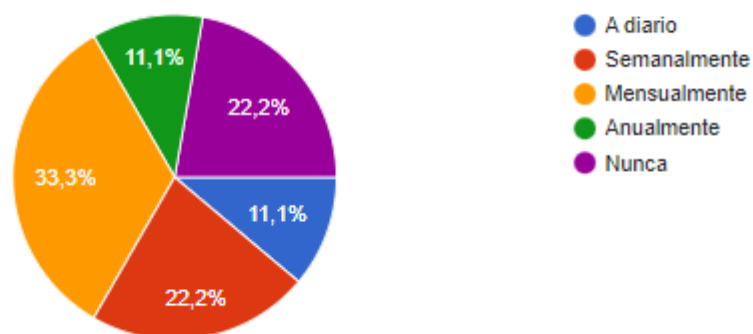

Siento que el compartir con papá fue:

23 respuestas

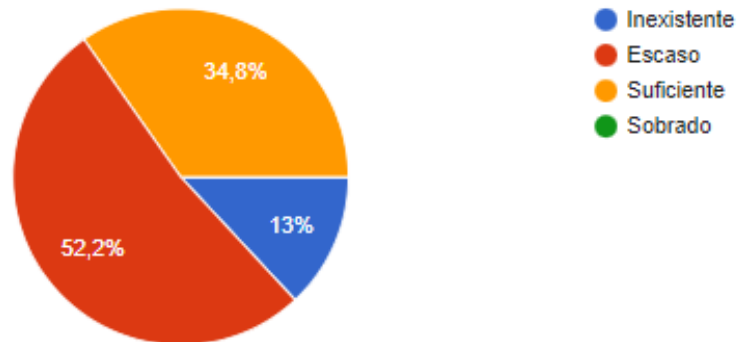

Actualmente estoy con una pareja (unión libre o matrimonio)

23 respuestas

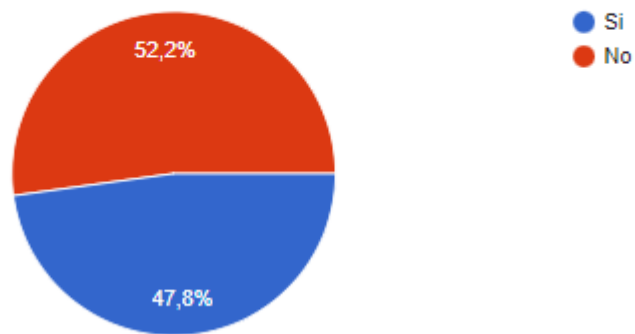

Llevo con mi pareja

13 respuestas

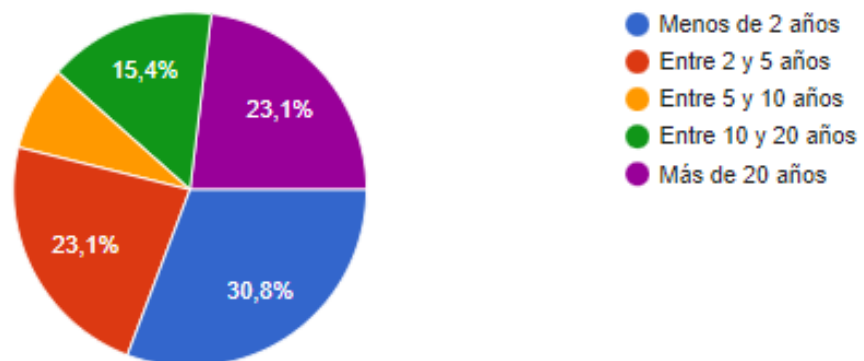

Tengo hijos (total con todas las parejas) adoptados, vivos, muertos y abortos.

 Copiar

23 respuestas

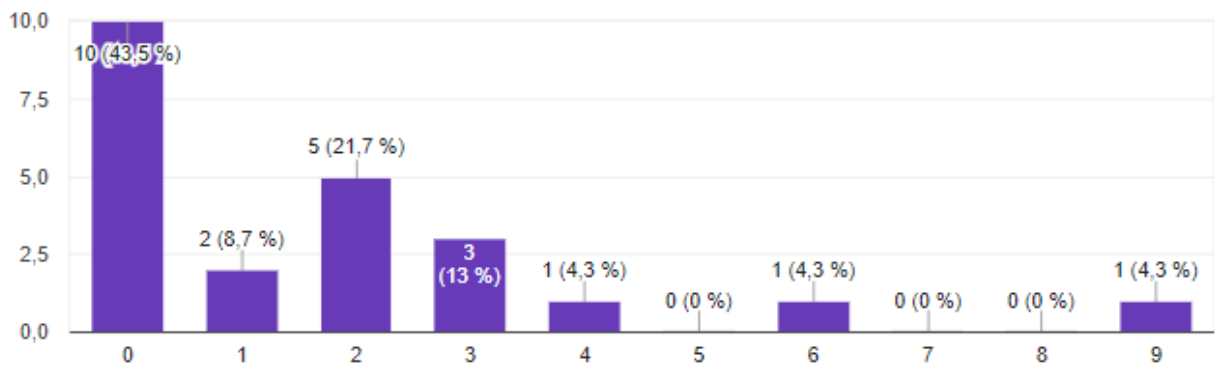

Tuve otras relaciones de pareja y hogares (superior a un año)

 Copiar

23 respuestas

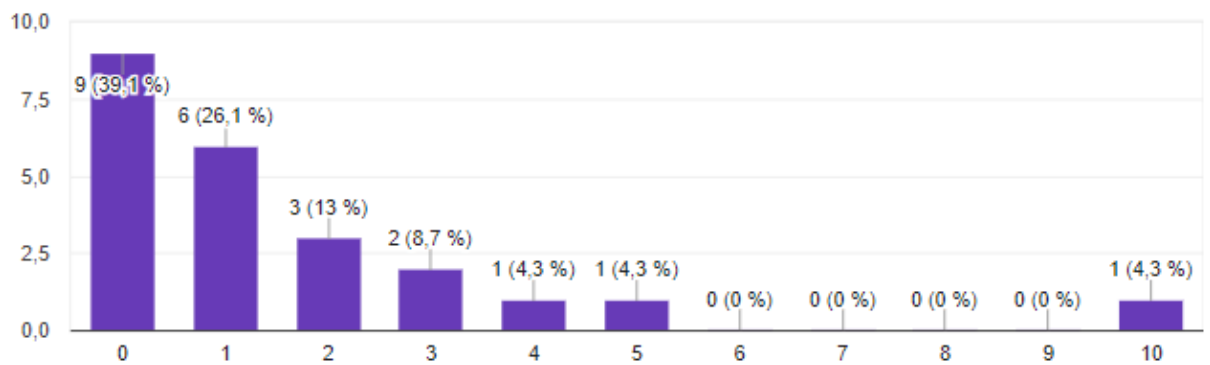

Siento que la relación o no relación con mi padre influyó en la forma que trato a mi pareja.

 Copiar

22 respuestas

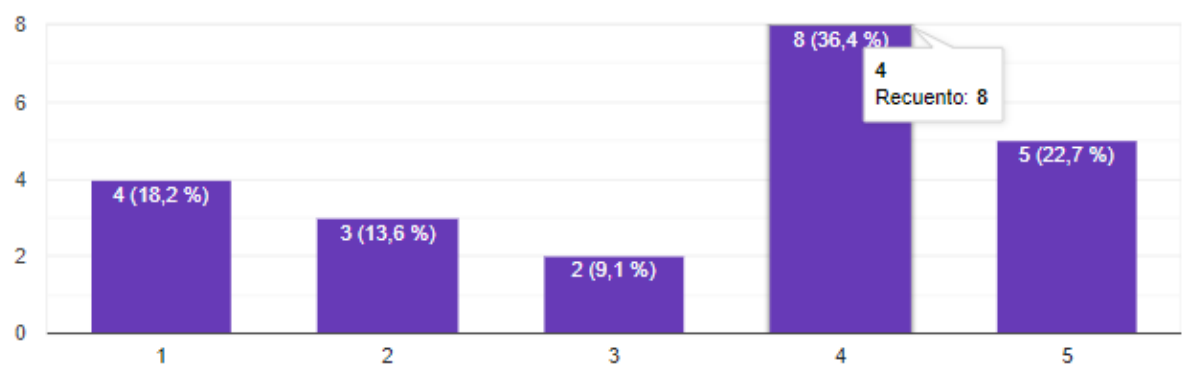

Mi relación con mi pareja actual es:

 Copiar

18 respuestas

